



## EAU DE COCO

*L'éducation comme moteur de développement*

Bonjour,

Nous sommes heureux de te donner des nouvelles de nos différents programmes :

- Bel Avenir à Madagascar,
- Coconut Water au Cambodge,
- et Namana en Europe.

Bonne lecture et merci de ton soutien.

Bulletin n° 122

**Novembre  
2014**

Donne plus de force  
à nos actions

**Adhère à  
Eau de Coco**

L'équipe Eau de Coco



Suis nous  
sur  
**TWITTER**



Suis nous sur  
**FACEBOOK**



Suis nous  
sur  
**YOUTUBE**

### Vie Associative :

## Invitation à vous engager à nos côtés !

Selon les derniers statistiques de la Banque Mondiale, 92 % de la population malgache vit sous le seuil de pauvreté (Moins de 2 dollars par jour par personne). Au Cambodge, selon les statistiques d'UNICEF, un enfant sur trois

travaille

(36,1

%).

Ces quelques données nous confirment que notre combat en faveur d'une éducation pour tous est justifié. De notre côté, nous constatons que les actions entreprises depuis plusieurs années par le programme Bel Avenir et le programme Coconut Water ont créé de véritables changements de comportement chez nos bénéficiaires et que nos résultats sont plus que satisfaisants.

A l'aube de l'année 2015, nous devons faire face à deux situations majeures :

- une baisse des subventions de la plupart de nos partenaires, conséquence d'une crise économique qui touche tout le monde,
- et une sollicitation très forte de la population malgache et cambodgienne de les intégrer dans nos activités dans l'espoir d'améliorer leur quotidien et leur avenir.

C'est donc un appel à vous engager à nos côtés que nous faisons aujourd'hui : En faisant un don de 10 €, 20 € ou plus par mois, cela nous permet de pérenniser nos activités et d'apporter des réponses concrètes à nos bénéficiaires.

Nous avons besoin de donateurs réguliers et nous vous invitons à le devenir **en cliquant sur le bulletin.** Merci d'avance...

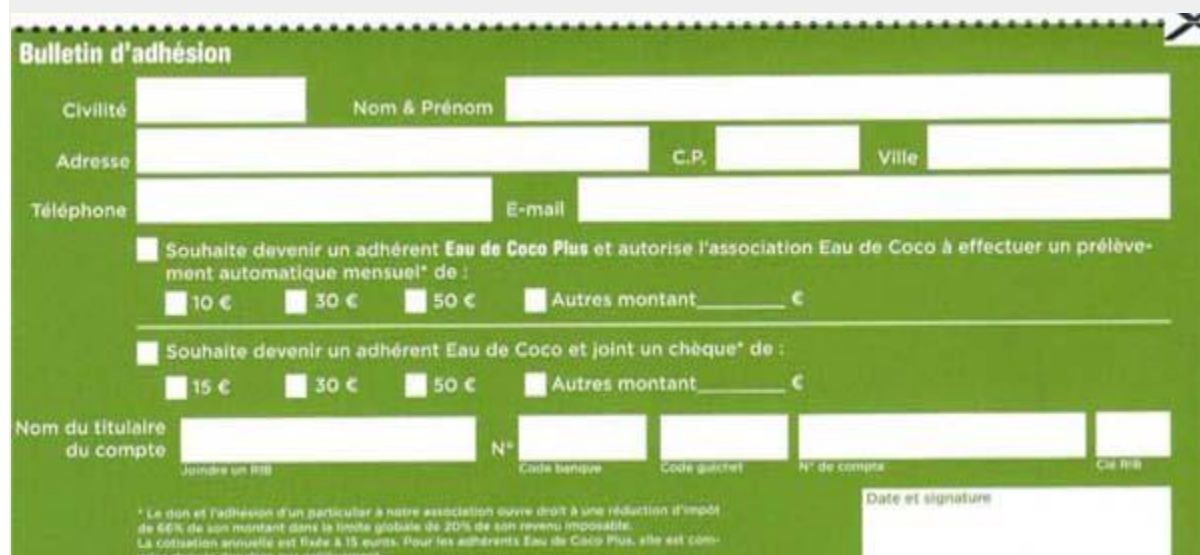

**Bulletin d'adhésion**

Civilité  Nom & Prénom

Adresse  C.P.  Ville

Téléphone  E-mail

Souhaite devenir un adhérent Eau de Coco Plus et autorise l'association Eau de Coco à effectuer un prélèvement automatique mensuel\* de :  
 10 €  30 €  50 €  Autres montant \_\_\_\_\_ €

Souhaite devenir un adhérent Eau de Coco et joint un chèque\* de :  
 15 €  30 €  50 €  Autres montant \_\_\_\_\_ €

Nom du titulaire du compte  N°  Code banque  Code guichet  N° de compte  Cdi rta

\* Le don et l'adhésion d'un particulier à notre association ouvre droit à une réduction d'impôt de 66% de son montant dans le cadre global de 20% de son revenu imposable. La cotisation annuelle est fixée à 15 euros. Pour les adhérents Eau de Coco Plus, elle est comprise dans la donation par prélèvement.

Date et signature

*Le bulletin d'adhésion Eau de Coco 2015*

Programme Bel Avenir - Madagascar:

## **3 jours de festival musical animés par nos jeunes à Tuléar sur le respect de l'environnement marin**

**Des milliers d'enfants et de jeunes de Tuléar se sont réunis cette dernière fin de semaine pour participer au grand Alahady Music Festival organisé par les élèves en gestion culturelle du Centre d'Art et Musique de Bel Avenir à Tuléar autour du respect à l'environnement marin. La salle du Cinéma Tropic au dit centre était comblée pendant les trois jours du festival.**



*Nos jeunes artistes sur des échasses ouvrant le défilé à Tuléar*

**Ce premier grand festival annuel organisé par le Centre d'Art et Musique s'est constitué d'une extension de 3 jours du traditionnel festival organisé chaque dernier dimanche du mois avec les groupes artistiques issus du centre. L'objectif de ces festivals mensuels est de sensibiliser le public autour des thématiques ou problèmes de la société tels que l'égalité Homme-Femme, le droit de vote, la lutte contre l'exploitation infantile...**

**C'est après quelques années de célébrations que l'équipe du centre, en collaboration avec ses élèves de la formation en gestion culturelle, ont décidé d'organiser un festival plus grand qui vise à se célébrer chaque année en**

ouvrant le centre aux autres artistes et organisations de la ville. Ainsi, pendant le festival, les assistants ont pu profiter de la musique traditionnelle des artistes locaux comme Masy, Antsambe, Remanindry et Toré, tout en approfondissant leur connaissance sur l'environnement marin et les raisons de le préserver avec des intervenants de l'IHSM (Institut Halieutique des Sciences Marines).



*Activités sur l'Environnement Marin au sein du Cinéma Tropic*

La thématique du grand festival autour du respect à l'environnement marin a été choisi vu qu'une grande majorité de la population de la région vit au dépend de la mer. "En effet, le milieu marin se doit d'être respecté car il est une source fournissant de la nourriture, des médicaments et des autres matières premières." a remarqué Radida, un des membres de l'équipe d'organisation de l'événement et élèves de la formation en gestion culturelle du programme Bel Avenir.

Des autres activités aux alentours du centre ont collaboré à la mobilisation des jeunes de la ville. Un carnaval, une compétition de course à relais, des radios crochets et une séance de Zumba ont été quelques-unes des activités les plus populaires du festival.



*Les élèves du Centre Art et Musique - Bel Avenir lors du défilé*

## **Les jeunes en formation en gestion culturelle, Artisans du Grand Festival**

Ce grand festival annuel a été organisé par des élèves de la formation en gestion culturelle du centre d'Art et Musique, qui avec l'organisation de cet événement, culminent leur première année d'étude

Le cours de gestion culturelle est une formation mise à la disposition des jeunes souhaitant monter un projet dans les domaines des arts et de la culture. Cette formation est appuyée par des intervenants professionnels et des volontaires Eau de Coco.

Les élèves de la gestion culturelle font le suivi de chaque tournée des groupes artistiques de l'ONG et de chaque Alahady Music Festival pour mettre en pratique leurs connaissances acquises.

---

### **Programme Bel Avenir - Madagascar :**

## **Nous sommes tous fous de Moringa !!!**

Dans le cadre de ses actions de lutte contre la malnutrition, le programme Bel Avenir a développé depuis plusieurs années une zone de production de

**Moringa Oleifera à Mangily (plus de 2 Ha). Le Moringa est un arbre poussant sous le climat tropical d'origine indienne et à usage multiple.**



*Les feuilles et les graines du Moringa Oleifera*

**Les feuilles de Moringa, un complément alimentaire :**

Depuis plus de 3 années, l'équipe sur place produit un complément alimentaire à partir des feuilles de Moringa pilées. 100 grammes de feuilles fraîches de Moringa oleifera apportent autant de protéines qu'un œuf, autant de calcium qu'un grand verre de lait, autant de fer qu'un steak de bœuf de 200 grammes, autant de vitamine A qu'une carotte et autant de vitamine C qu'une orange.

Chaque jour, notre équipe distribue ce complément alimentaire à plus de 1 000 enfants du Sud de Madagascar souffrant de malnutrition.

**Les graines de Moringa, un purificateur d'eau :**

L'eau potable est un enjeu sanitaire majeur pour la population de Madagascar. L'équipe du programme Bel Avenir forme une centaine de jeunes chaque semaine a une méthode simple et peu coûteuse. Les extraits de graines de Moringa ont en effet la propriété d'agréger les particules en suspension et donc purifient l'eau.



*Formation de jeunes à la purification de l'eau issue de puits*

---

## Programme Coconut Water - Cambodge :

### **Le Cambodge a son équipe féminine de football**

**Ce mois-ci, l'équipe du Cambodge a développé une équipe de football féminin dans le district de Battambang. En partenariat avec l'école primaire de Kdol, 22 jeunes filles de 9 à 16 ans constituent la 1ère équipe qui va rejoindre la ligue régionale U18.**

**Ce projet a comme objectif de motiver ces adolescentes à continuer leur scolarité (un défi face à l'abandon scolaire en fin de primaire touchant 1 jeune cambodgien sur 2) et de promouvoir l'égalité des sexes mais également les valeurs fondamentales du sport comme la tolérance et le respect. Cette éducation à travers le sport créera un changement de comportement des jeunes filles au sein de leur communauté.**

**Lors du 1er entraînement, avec un énorme plaisir, la plupart des filles touchait le ballon pour la 1ère fois. Bravo aux championnes !**



*La nouvelle équipe féminine de football - Coconut Water Cambodia*

Vie associative :

### Les dernières nouvelles

**Le calendrier 2015 est arrivé,  
n'oubliez pas de le commander !**



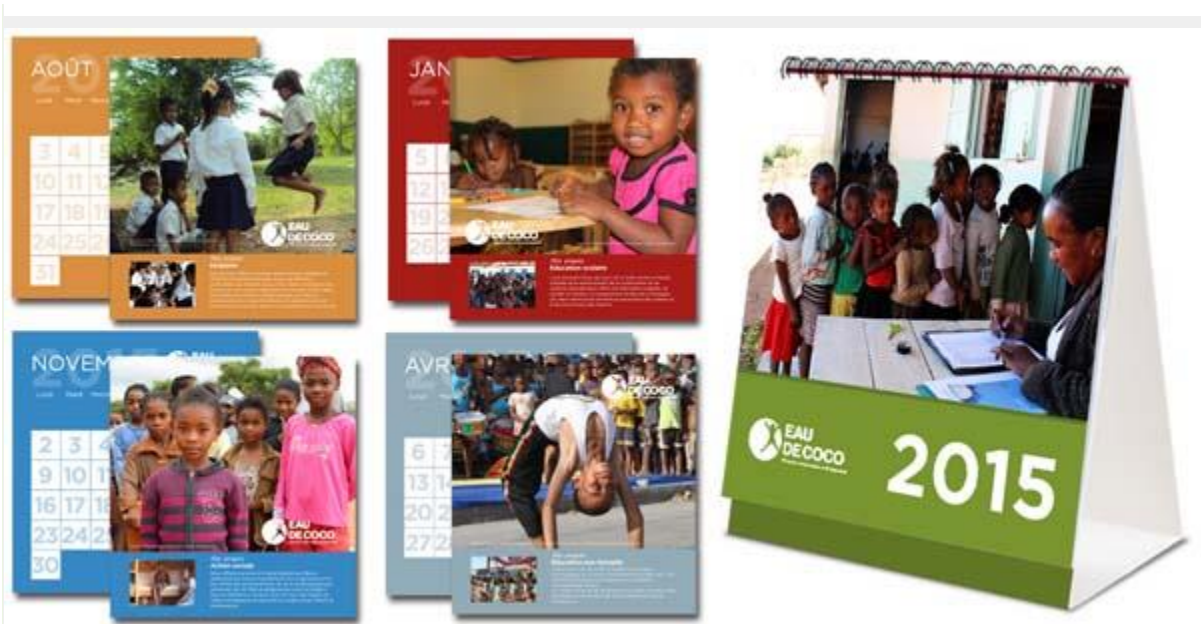

*Le calendrier Eau de Coco 2015*

## **Le comité éducatif Eau de Coco rentre de Madagascar**

**Après plusieurs semaines auprès de l'équipe pédagogique de l'école des Salines - Programme Bel Avenir - Madagascar, Irène et Annick membres du comité éducatif d'Eau de Coco sont rentrées ces derniers jours.**

**Elles ont accompagné les instituteurs dans leur préparation de rentrée scolaire mais également assuré des formations pédagogique. Bon retour mesdames !**



*Irène en cours de formation avec les instituteurs de l'école des Salines*

## Soutenez-nous

**Votre soutien est essentiel pour garantir notre indépendance, notre légitimité et poursuivre nos actions de solidarité internationale autour de l'éducation, l'inclusion sociale et en faveur du respect de l'environnement.**

### **Comment nous aider ?**



Par Chèque à l'ordre d'Eau de Coco et à envoyer par courrier à :  
Ass. Eau de Coco - 20 rue Roseaux St Michel - 76970 Motteville



Par Virement Bancaire sur le compte de l'association  
*Télécharger le RIB de l'association*



Par Paiement PAYPAL (Service Sécurisé de Paiement en Ligne)  
En cliquant sur le logo Faire un don

*Avec un don, c'est 2 actions :*

- 1. Avec un don, vous soutenez directement nos actions en faveur des enfants de Madagascar et du Cambodge,**
- 2. Avec un don, vous recevrez un reçu fiscal avec une déduction de 66% de votre montant pour vos impôts sur le revenu.**

**Un don de 20 € vous coûte moins de 7 €**

---

Copyright © 2014 Association Eau de Coco Tous droits réservés.

Vous nous connaissez...

[Se désinscrire](#) · [Actualiser l'inscription](#)

Association Eau de Coco 20, rue des roseaux Saint-Michel Motteville 76 970 France

*MailChimp*